

Area Riservata ai timbri delle amministrazioni

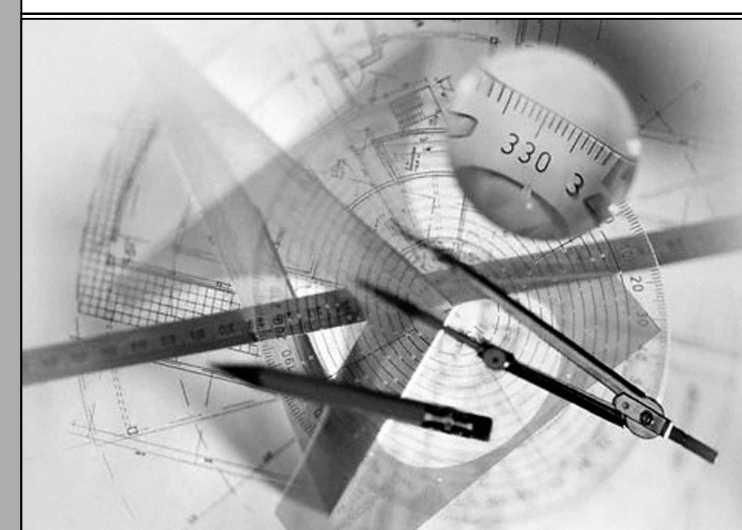

Studio Tecnico

Topografia & Progettazione

Dott. Ing. Vincenzo Palaia
Geom. Notaro Domenico

Dott. Ing. Vincenzo Palaia - Via G. Gentile
San Sostene (CZ) tel. e fax: 0967.70034
e-mail: vpalaia@tiscali.it

Geom. Notaro Domenico
Davoli (CZ) - Via G. Amendola,14
tel. e fax: 0967.572507
e-mail: geom.notaro@libero.it

I progettisti Dott. Ing. Vincenzo Palaia Geom. Domenico Notaro	Comune	San Sostene (CZ)	
	Viale	del Mare	
	Committente	Amministrazione comunale di San Sostene	
	Lavoro	"Progetto inerente la redazione del piano comunale di spiaggia"	
	Descrizione	- Documentazione Fotografica - (Foglio 10) <small>Legge Regionale n. 17 del 21/12/2005</small>	
	agg. aprile 2021	scala	tavola 14

TUTTE LE DIRITTI RISERVATI - © SASSATVIANENTE VISITATA ONLINE FORNITA ED ELENCO DI SONDAGGI SENZA NEVINTIVA AUTORIZZAZIONE SCRITTA DA PARTE DELL'AUTORE

PUNTO DI VISTA F6



PUNTO DI VISTA F5



PUNTO DI VISTA F4

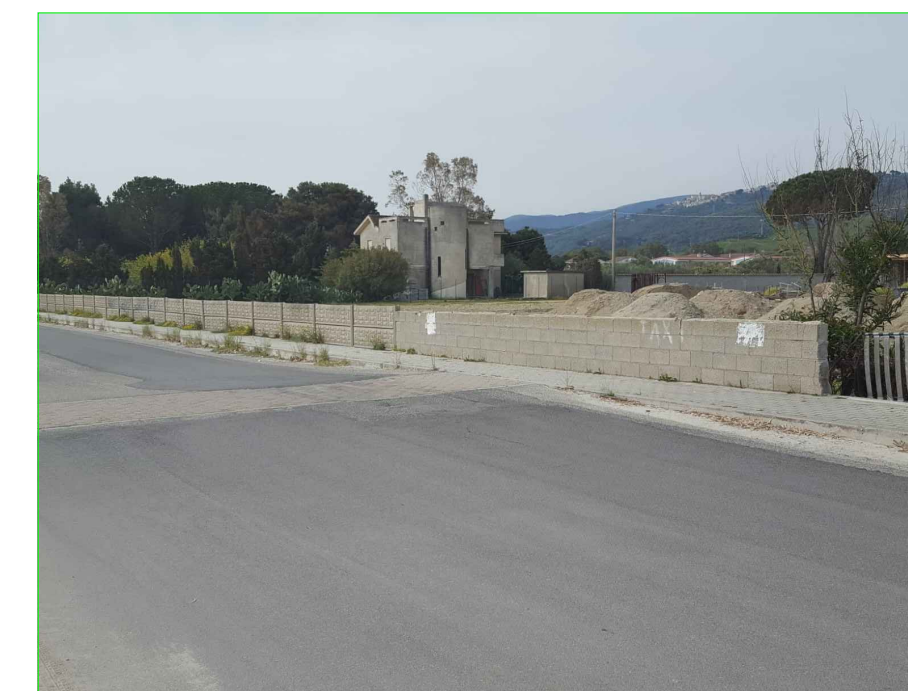

PUNTO DI VISTA F3

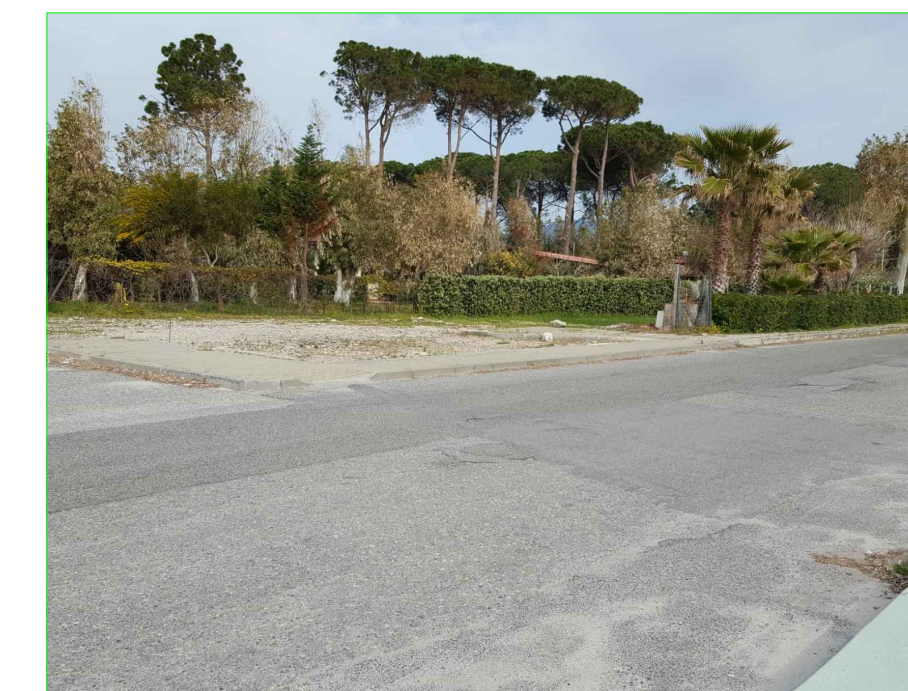

PUNTO DI VISTA F2

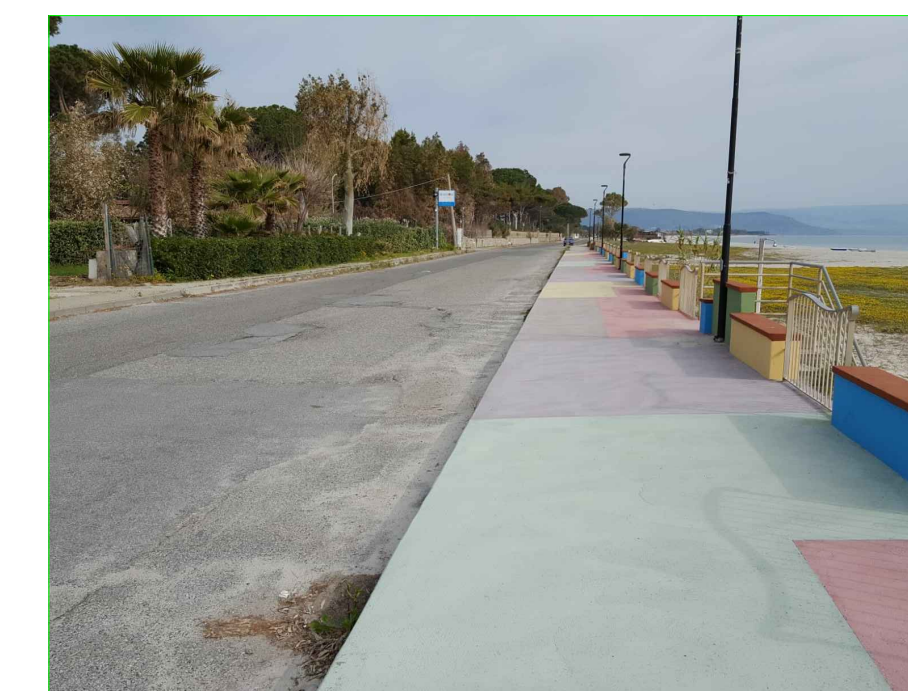

PUNTO DI VISTA F1

