Area Riservata ai timbri delle amministrazioni

Studio Tecnico

Topografia & Progettazione

Dott. Ing. Vincenzo Palaia

Geom. Notaro Domenico

Dott. Ing. Vincenzo Palaia - Via G. Gentile
San Sostene (CZ) tel. e fax: 0967.70034
e-mail: vpalaia@tiscali.it

Geom. Notaro Domenico
Davoli (CZ) - Via G. Amendola,14
tel. e fax: 0967.572507
e-mail: geom.notaro@libero.it

I progettisti
Dott. Ing. Vincenzo Palaia
Geom. Domenico Notaro

Comune / Viale	San Sostene (CZ) del Mare
Committente	Amministrazione comunale di San Sostene
Lavoro	*"Progetto inerente la redazione del piano comunale di spiaggia"* Legge Regionale n. 17 del 21/12/2005
Descrizione	Stato attuale concessioni demaniali esistenti
agg. aprile 2021	scala 1:2000 — tavola 4.1

TUTTI I DIRITTI RISERVATI ... E' TASSATIVAMENTE VIETATA OGNI FORMA DI RIPRODUZIONE SENZA PREVENTIVA AUTORIZZAZIONE SCRITTA DA PARTE DELL' AUTORE

Spinella Giuseppe

Titoli Autorizzativi

- *Concessione demaniale n. 115.2006;*

Documentazione Fotografica

Planimetria Intero intervento

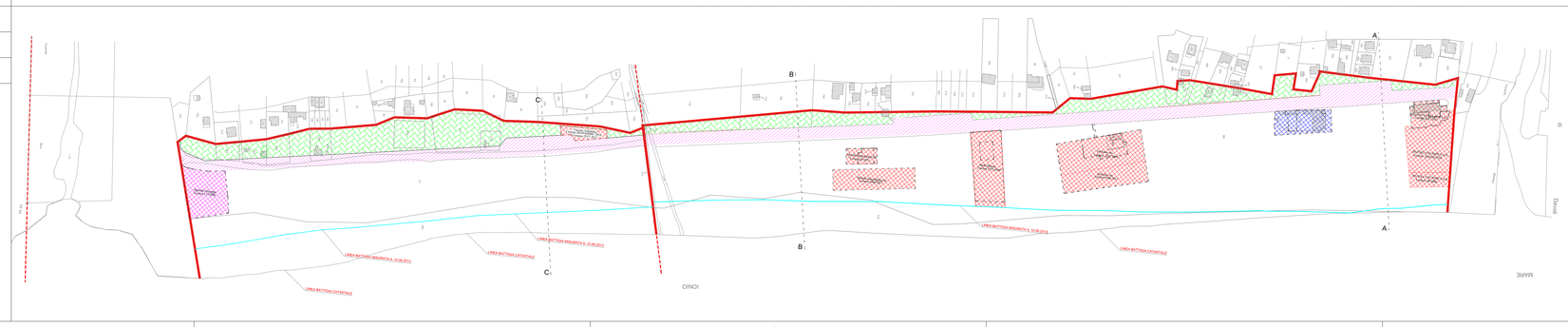

Descrizione Concessioni

Vaccaro Valentina

Il Manufatto presente sull'arenile sorge a seguito di:

- *Concessione demaniale n. 2537 del 2012;*
- *Nulla Osta paesaggistico n° 39/2006 del 10/04/2006 da parte della sovrintendenza B.A.A. P. e prot. n° 18846 in data 15/03/2006 da parte dell'amministrazione provinciale di Catanzaro;*
- Permesso di costruire n° 4 del 31 maggio 2008;
- Area Libera

Documentazione Fotografica

Meridie Immobiliare S.R.L.

Il Manufatto presente sull'arenile sorge a seguito di:

- *Concessione demaniale per stabilimento balneare 02/2011;*
- *Autorizzazione paesaggistica rilasciata dalla regione Calabria Settore n. 26 Tutela Ambientale in data 27/09/1993 con lett. N. 5793;*
- *Nulla osta urbanistico del 03/07/1997 protocollo n. 1400;*
- *Area Libera*

Documentazione Fotografica

Stella Marina

Il Manufatto presente sull'arenile sorge a seguito di:

- *Concessione demaniale per stabilimento balneare e posa sdraio e ombrelloni n. 2525 del 04.06.2009;*
- *Concessione di costruire n° 745 del 21.01.2001;*
- *Nulla Osta Paesaggistico n° 25673 del 30.01.1998;*
- *Permesso di Costruire n. 15 del 23.07.2004;*
- *Ordinanza di demolizione n. 1.2021 del 14.01.2021*

Documentazione Fotografica

Orchidea S.a.s

Il Manufatto presente sull'arenile sorge a seguito di:

- *Concessione demaniale per stabilimento balneare 2637/2009;*
- *Concessione demaniale per posa sdraio e ombrelloni 1966/2011;*
- *Concessione di costruire n° 7.1999;*
- *Nulla Osta Paesaggistico n° 4453/P del 14.07.1998;*
- *Concessione demaniale per struttura a mantenimento annuale*

Documentazione Fotografica

Davoli Vacanze

Il Manufatto presente sull'arenile sorge a seguito di:

- *Concessione demaniale per stabilimento balneare 226/2001;*
- *Concessione demaniale per posa sdraio e ombrelloni 1R/2008;*
- *Concessione edilizia in sanatoria protocollo 1476 del 10.07.1997;*
- *Nulla Osta Paesaggistico n° 174462 del 01.07.1996;*
- *Concessione demaniale per struttura a mantenimento annuale*

Documentazione Fotografica