

COMUNE DI SAN SOSTENE

provincia di Catanzaro

73

SSI

Rel

PIANO STRUTTURALE COMUNALE (P.S.C.) DOCUMENTO PRELIMINARE



I TECNICI:

Ing. Nino Stefanucci
(PROGETTISTA)

Ing. Francesco Rombolà
(PROGETTISTA)

STUDI SPECIALISTICI

ANALISI E STUDI SPECIALISTICI E DI SETTORE

Analisi puntuale su particolari Immobili

SCHEDE DI RILEVAMENTO IMMOBILI DI
INTERESSE STORICO-ARTISTICO
E/O VALORE ARCHITETTONICO, EDIFICI DI
CULTO ED EDIFICI PUBBLICI

Il Sindaco (dott.ssa Patrizia Linda Cecaro)

Il R.U.P. (ing. Giuseppe Sestito)

COMUNE DI SAN SOSTENE (Catanzaro)

MUNICIPIO

N° Scheda

1

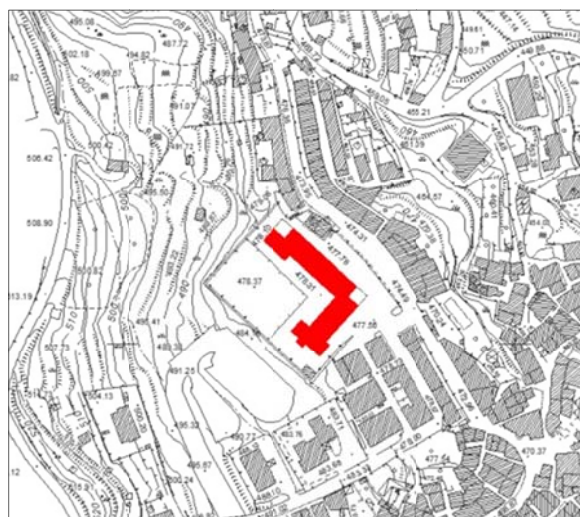

LOCALIZZAZIONE	SAN SOSTENE SUPERIORE
Via Marconi	Civico 2
Catasto : foglio 12	Par.IIe 729 - 940

EPOCA DI COSTRUZIONE	
<input type="checkbox"/> Rilevabile su carte I.G.M. anno	<input type="checkbox"/> Fonti orali
<input type="checkbox"/> Rilevabile su mappe del N.C.E.U. anno.....	<input type="checkbox"/> Datazione presunta
<input type="checkbox"/> Fonti documentali	<input type="checkbox"/> Altro
Note: Periodo dal 1954 al 1983	

TIPOLOGIA EDILIZIA	
<input type="checkbox"/> Blocco-torre	<input type="checkbox"/> In linea
<input type="checkbox"/> Schiera	<input type="checkbox"/> Isolata
<input type="checkbox"/> In cortina	<input checked="" type="checkbox"/> Palazzo
<input type="checkbox"/> Villa	<input type="checkbox"/> Rurale
<input type="checkbox"/> Capannone	<input type="checkbox"/> Chiesa
Note:	

QUALITA' DELL'EDIFICIO	
<input type="checkbox"/> Interesse storico-artistico	<input type="checkbox"/> Valore Architettonico
<input type="checkbox"/> Valore ambientale	<input type="checkbox"/> In contrasto con l'ambiente
<input checked="" type="checkbox"/> Nessuna qualità rilevante	<input type="checkbox"/> Altro
Note:	

CONTESTO	
<input type="checkbox"/> Centro storico	<input type="checkbox"/> Nucleo rurale
<input type="checkbox"/> Nucleo storico minore	<input type="checkbox"/> Case sparse
<input checked="" type="checkbox"/> Centro	<input type="checkbox"/> Fronte case
<input type="checkbox"/> Periferia	<input type="checkbox"/> Altro
Note:	

POSIZIONE DELL'EDIFICIO	
<input checked="" type="checkbox"/> Isolata	<input type="checkbox"/> Aggregata
<input type="checkbox"/> Seriale	<input type="checkbox"/> Altro
Note:	

DESTINAZIONE D'USO	
<input type="checkbox"/> Residenza unifamiliare	<input type="checkbox"/> Bottega artigianale
<input type="checkbox"/> Residenza saltuaria	<input type="checkbox"/> Deposito
<input type="checkbox"/> Mista	<input type="checkbox"/> Commerciale
<input type="checkbox"/> Turistica	<input type="checkbox"/> Supermercato
<input checked="" type="checkbox"/> Servizi pubblici	<input type="checkbox"/> Uffici o studi privati
Note: Municipio – Ufficio Postale – Guardia Medica – Farmacia	

SPECIFICHE SULLA DESTINAZIONE D'USO COMMERCIALE E DI SERVIZI	
<input type="checkbox"/> Artigianato	<input type="checkbox"/> Industria
<input type="checkbox"/> Negozio al minuto	<input type="checkbox"/> Negozio all'ingrosso
<input type="checkbox"/> Studio professionale	<input type="checkbox"/> Centro commerciale
<input type="checkbox"/> Artigianato di servizio (parrucchiere, calzolaio, etc)	<input type="checkbox"/> Supermercato
<input type="checkbox"/> Magazzini e depositi	<input type="checkbox"/> Bar/ locale pubblico
Note:	

NUMERO PIANI	
<input type="checkbox"/> Solo terra	<input checked="" type="checkbox"/> 2 f.t
<input type="checkbox"/> 3 f.t	<input type="checkbox"/> 4 f.t
<input type="checkbox"/> 5 f.t	<input type="checkbox"/> Oltre 5 f.t
<input type="checkbox"/> Presenza di sottotetto o mansarda	<input type="checkbox"/> Altro
Note:	

SPAZI APERTI DI PERTINENZA	
<input type="checkbox"/> Giardino	<input type="checkbox"/> Corte
<input type="checkbox"/> Porticato	<input checked="" type="checkbox"/> Altro

DESTINAZIONI PER PIANI				
	Residenziali	Commerciali	Servizi	Altro
T	<input type="checkbox"/>	<input type="checkbox"/>	<input checked="" type="checkbox"/>	<input type="checkbox"/>
1	<input type="checkbox"/>	<input type="checkbox"/>	<input checked="" type="checkbox"/>	<input type="checkbox"/>
2	<input type="checkbox"/>	<input type="checkbox"/>	<input type="checkbox"/>	<input type="checkbox"/>
3	<input type="checkbox"/>	<input type="checkbox"/>	<input type="checkbox"/>	<input type="checkbox"/>
4	<input type="checkbox"/>	<input type="checkbox"/>	<input type="checkbox"/>	<input type="checkbox"/>
5	<input type="checkbox"/>	<input type="checkbox"/>	<input type="checkbox"/>	<input type="checkbox"/>
+5	<input type="checkbox"/>	<input type="checkbox"/>	<input type="checkbox"/>	<input type="checkbox"/>

COPERTURA	
<input type="checkbox"/>	Piana
<input type="checkbox"/>	Inclinata 1 falda
<input type="checkbox"/>	Inclinata 2 falde
<input checked="" type="checkbox"/>	Inclinata 4 falde
<input type="checkbox"/>	altro
Note:	





SERRAMENTI	
<input checked="" type="checkbox"/>	Legno
<input checked="" type="checkbox"/>	Alluminio
<input type="checkbox"/>	Ferro
<input type="checkbox"/>	PVC
<input type="checkbox"/>	Materiali diversi ai vari piani
<input type="checkbox"/>	Presenza di grate di protezione
<input type="checkbox"/>	Altro
Note:	

TRATTAMENTO DELLE SUPERFICI MURARIE	
<input checked="" type="checkbox"/> Intonaco civile	<input type="checkbox"/> Superfici non rifinite
<input type="checkbox"/> Pietra a vista	<input type="checkbox"/> Mattoni a vista
<input type="checkbox"/> Intonaco non tinteggiato	<input type="checkbox"/> Zoccolatura di pietra
<input type="checkbox"/> Zoccolatura in marmo	<input type="checkbox"/> Zoccolatura in mattoni
<input type="checkbox"/> Angolari	<input type="checkbox"/> Altro
Note:	

STATO DI CONSERVAZIONE	
<input type="checkbox"/> Ottimo	<input type="checkbox"/> Buono
<input checked="" type="checkbox"/> Discreto	<input type="checkbox"/> Scarso
<input type="checkbox"/> Molto scarso	<input type="checkbox"/> In ristrutturazione
<input type="checkbox"/> Abbandonato	<input type="checkbox"/> Altro
Note:	

Note:

COMUNE DI SAN SOSTENE (Catanzaro)

N° Scheda

CHIESA DI SANTA MARIA DEL MONTE (CHIESA MATRICE)

2

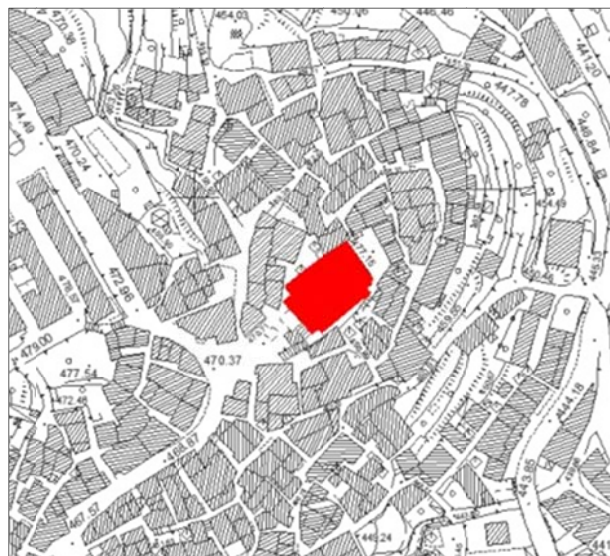

LOCALIZZAZIONE	SAN SOSTENE SUPERIORE
PIAZZA ROMA	
Catasto : foglio 12	Par.IIa B

EPOCA DI COSTRUZIONE	
<input type="checkbox"/> Rilevabile su carte I.G.M. anno	<input type="checkbox"/> Fonti orali
<input type="checkbox"/> Rilevabile su mappe del N.C.E.U. anno.....	<input type="checkbox"/> Datazione presunta
<input checked="" type="checkbox"/> Fonti documentali	<input type="checkbox"/> Altro
Note: i documenti più antichi in cui è citata la Chiesa risalgono al XVI sec.	

TIPOLOGIA EDILIZIA	
<input type="checkbox"/> Blocco-torre	<input type="checkbox"/> In linea
<input type="checkbox"/> Schiera	<input type="checkbox"/> Isolata
<input type="checkbox"/> In cortina	<input type="checkbox"/> Palazzo
<input type="checkbox"/> Villa	<input type="checkbox"/> Rurale
<input type="checkbox"/> Capannone	<input checked="" type="checkbox"/> Chiesa
Note:	

QUALITA' DELL'EDIFICIO	
<input checked="" type="checkbox"/> Interesse storico-artistico	<input type="checkbox"/> Valore Architettonico
<input type="checkbox"/> Valore ambientale	<input type="checkbox"/> In contrasto con l'ambiente
<input type="checkbox"/> Nessuna qualità rilevante	<input type="checkbox"/> Altro
Note:	

CONTESTO	
<input checked="" type="checkbox"/> Centro storico	<input type="checkbox"/> Nucleo rurale
<input type="checkbox"/> Nucleo storico minore	<input type="checkbox"/> Case sparse
<input type="checkbox"/> Centro	<input type="checkbox"/> Fronte case
<input type="checkbox"/> Periferia	<input type="checkbox"/> Altro
Note:	

POSIZIONE DELL'EDIFICIO	
<input type="checkbox"/> Isolata	<input checked="" type="checkbox"/> Aggregata
<input type="checkbox"/> Seriale	<input type="checkbox"/> Altro
Note:	

DESTINAZIONE D'USO	
<input type="checkbox"/> Residenza unifamiliare	<input type="checkbox"/> Bottega artigianale
<input type="checkbox"/> Residenza saltuaria	<input type="checkbox"/> Deposito
<input type="checkbox"/> Mista	<input type="checkbox"/> Commerciale
<input type="checkbox"/> Turistica	<input type="checkbox"/> Supermercato
<input type="checkbox"/> Servizi ad uso pubblico	<input type="checkbox"/> Uffici o studi privati
<input checked="" type="checkbox"/> Luogo di culto: Chiesa di Santa Maria del Monte (Chiesa matrice)	

SPECIFICHE SULLA DESTINAZIONE D'USO COMMERCIALE E DI SERVIZI	
<input type="checkbox"/> Artigianato	<input type="checkbox"/> Industria
<input type="checkbox"/> Negozio al minuto	<input type="checkbox"/> Negozio all'ingrosso
<input type="checkbox"/> Studio professionale	<input type="checkbox"/> Centro commerciale
<input type="checkbox"/> Artigianato di servizio (parrucchiere, calzolaio, etc)	<input type="checkbox"/> Supermercato
<input type="checkbox"/> Magazzini e depositi	<input type="checkbox"/> Bar/ locale pubblico
Note:	

NUMERO PIANI	
<input type="checkbox"/> Solo terra	<input type="checkbox"/> 2 f.t
<input type="checkbox"/> 3 f.t	<input type="checkbox"/> 4 f.t
<input type="checkbox"/> 5 f.t	<input type="checkbox"/> Oltre 5 f.t
<input type="checkbox"/> Presenza di sottotetto o mansarda	<input checked="" type="checkbox"/> Altro
Note: L' impianto è a tre navate divise da pilastri sormontati da archi	

SPAZI APERTI DI PERTINENZA	
<input type="checkbox"/> Giardino	<input type="checkbox"/> Corte
<input type="checkbox"/> Porticato	<input checked="" type="checkbox"/> Altro

DESTINAZIONI PER PIANI				
	Residenziali	Commerciali	Servizi	Altro
T	<input type="checkbox"/>	<input type="checkbox"/>	<input type="checkbox"/>	<input checked="" type="checkbox"/>
1	<input type="checkbox"/>	<input type="checkbox"/>	<input type="checkbox"/>	<input type="checkbox"/>
2	<input type="checkbox"/>	<input type="checkbox"/>	<input type="checkbox"/>	<input type="checkbox"/>
3	<input type="checkbox"/>	<input type="checkbox"/>	<input type="checkbox"/>	<input type="checkbox"/>
4	<input type="checkbox"/>	<input type="checkbox"/>	<input type="checkbox"/>	<input type="checkbox"/>
5	<input type="checkbox"/>	<input type="checkbox"/>	<input type="checkbox"/>	<input type="checkbox"/>
+5	<input type="checkbox"/>	<input type="checkbox"/>	<input type="checkbox"/>	<input type="checkbox"/>

COPERTURA	
<input type="checkbox"/>	Piana
<input type="checkbox"/>	Inclinata 1 falda
<input checked="" type="checkbox"/>	Inclinata 2 falde
<input type="checkbox"/>	Inclinata 4 falde
<input type="checkbox"/>	altro
Note:	



SERRAMENTI	
<input checked="" type="checkbox"/>	Legno
<input type="checkbox"/>	Alluminio
<input type="checkbox"/>	Ferro
<input type="checkbox"/>	PVC
<input type="checkbox"/>	Materiali diversi ai vari piani
<input type="checkbox"/>	Presenza di grate di protezione
<input type="checkbox"/>	Altro



TRATTAMENTO DELLE SUPERFICI MURARIE	
<input checked="" type="checkbox"/> Intonaco civile	<input type="checkbox"/> Superfici non rifinite
<input type="checkbox"/> Pietra a vista	<input type="checkbox"/> Mattoni a vista
<input type="checkbox"/> Intonaco non tinteggiato	<input type="checkbox"/> Zoccolatura di pietra
<input type="checkbox"/> Zoccolatura in marmo	<input type="checkbox"/> Zoccolatura in mattoni
<input type="checkbox"/> Angolari	<input type="checkbox"/> Altro
Note:	

STATO DI CONSERVAZIONE	
<input type="checkbox"/> Ottimo	<input checked="" type="checkbox"/> Buono
<input type="checkbox"/> Discreto	<input type="checkbox"/> Scarso
<input type="checkbox"/> Molto scarso	<input type="checkbox"/> In ristrutturazione
<input type="checkbox"/> Abbandonato	<input type="checkbox"/> Altro
Note:	

Note:

COMUNE DI SAN SOSTENE (Catanzaro)

N° Scheda

RUDERE DELLA CHIESA DI SANTA CATERINA MARTIRE

3

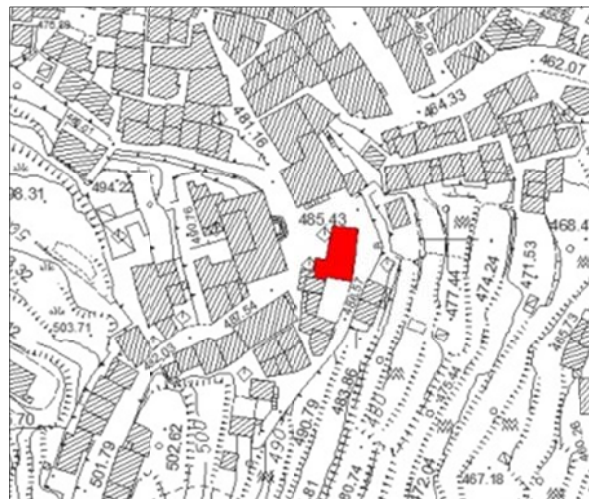

LOCALIZZAZIONE	SAN SOSTENE SUPERIORE
Via Santa Caterina	Civico
Catasto : foglio 12	Par.IIIa C

EPOCA DI COSTRUZIONE	
<input type="checkbox"/> Rilevabile su carte I.G.M. anno	<input type="checkbox"/> Fonti orali
<input type="checkbox"/> Rilevabile su mappe del N.C.E.U. anno.....	<input type="checkbox"/> Datazione presunta
<input checked="" type="checkbox"/> Fonti documentali	<input type="checkbox"/> Altro
Note: i documenti più antichi in cui è citata la Chiesa risalgono al 1615	

TIPOLOGIA EDILIZIA	
<input type="checkbox"/> Blocco-torre	<input type="checkbox"/> In linea
<input type="checkbox"/> Schiera	<input type="checkbox"/> Isolata
<input type="checkbox"/> In cortina	<input type="checkbox"/> Palazzo
<input type="checkbox"/> Villa	<input type="checkbox"/> Rurale
<input type="checkbox"/> Capannone	<input checked="" type="checkbox"/> Chiesa
Note:	

QUALITA' DELL'EDIFICIO	
<input checked="" type="checkbox"/> Interesse storico-artistico	<input type="checkbox"/> Valore Architettonico
<input type="checkbox"/> Valore ambientale	<input type="checkbox"/> In contrasto con l'ambiente
<input type="checkbox"/> Nessuna qualità rilevante	<input type="checkbox"/> Altro
Note:	

CONTESTO	
<input type="checkbox"/> Centro storico	<input type="checkbox"/> Nucleo rurale
<input type="checkbox"/> Nucleo storico minore	<input type="checkbox"/> Case sparse
<input checked="" type="checkbox"/> Centro	<input type="checkbox"/> Fronte case
<input type="checkbox"/> Periferia	<input type="checkbox"/> Altro
Note:	

POSIZIONE DELL'EDIFICIO	
<input type="checkbox"/> Isolata	<input checked="" type="checkbox"/> Aggregata
<input type="checkbox"/> Seriale	<input type="checkbox"/> Altro
Note:	

DESTINAZIONE D'USO	
<input type="checkbox"/> Residenza unifamiliare	<input type="checkbox"/> Bottega artigianale
<input type="checkbox"/> Residenza saltuaria	<input type="checkbox"/> Deposito
<input type="checkbox"/> Mista	<input type="checkbox"/> Commerciale
<input type="checkbox"/> Turistica	<input type="checkbox"/> Supermercato
<input type="checkbox"/> Servizi pubblici	<input type="checkbox"/> Uffici o studi privati
<input checked="" type="checkbox"/> Luogo di culto	
Note: Chiesa di Santa Caterina Martire	

SPECIFICHE SULLA DESTINAZIONE D'USO COMMERCIALE E DI SERVIZI	
<input type="checkbox"/> Artigianato	<input type="checkbox"/> Industria
<input type="checkbox"/> Negozio al minuto	<input type="checkbox"/> Negozio all'ingrosso
<input type="checkbox"/> Studio professionale	<input type="checkbox"/> Centro commerciale
<input type="checkbox"/> Artigianato di servizio (parrucchiere, calzolaio, etc)	<input type="checkbox"/> Supermercato
<input type="checkbox"/> Magazzini e depositi	<input type="checkbox"/> Bar/ locale pubblico
Note:	

NUMERO PIANI	
<input checked="" type="checkbox"/> Solo terra	<input type="checkbox"/> 2 f.t
<input type="checkbox"/> 3 f.t	<input type="checkbox"/> 4 f.t
<input type="checkbox"/> 5 f.t	<input type="checkbox"/> Oltre 5 f.t
<input type="checkbox"/> Presenza di sottotetto o mansarda	<input type="checkbox"/> Altro
Note: a navata unica, di piccole dimensioni, con vano sagrestia affiancato	

SPAZI APERTI DI PERTINENZA	
<input type="checkbox"/> Giardino	<input type="checkbox"/> Corte
<input type="checkbox"/> Porticato	<input checked="" type="checkbox"/> Altro

DESTINAZIONI PER PIANI				
	Residenziali	Commerciali	Servizi	Altro
T	<input type="checkbox"/>	<input type="checkbox"/>	<input type="checkbox"/>	<input checked="" type="checkbox"/>
1	<input type="checkbox"/>	<input type="checkbox"/>	<input type="checkbox"/>	<input type="checkbox"/>
2	<input type="checkbox"/>	<input type="checkbox"/>	<input type="checkbox"/>	<input type="checkbox"/>
3	<input type="checkbox"/>	<input type="checkbox"/>	<input type="checkbox"/>	<input type="checkbox"/>
4	<input type="checkbox"/>	<input type="checkbox"/>	<input type="checkbox"/>	<input type="checkbox"/>
5	<input type="checkbox"/>	<input type="checkbox"/>	<input type="checkbox"/>	<input type="checkbox"/>
+5	<input type="checkbox"/>	<input type="checkbox"/>	<input type="checkbox"/>	<input type="checkbox"/>

COPERTURA	
<input type="checkbox"/>	Piana
<input type="checkbox"/>	Inclinata 1 falda
<input type="checkbox"/>	Inclinata 2 falde
<input type="checkbox"/>	Inclinata 4 falde
<input checked="" type="checkbox"/>	altro
Note: non presente	

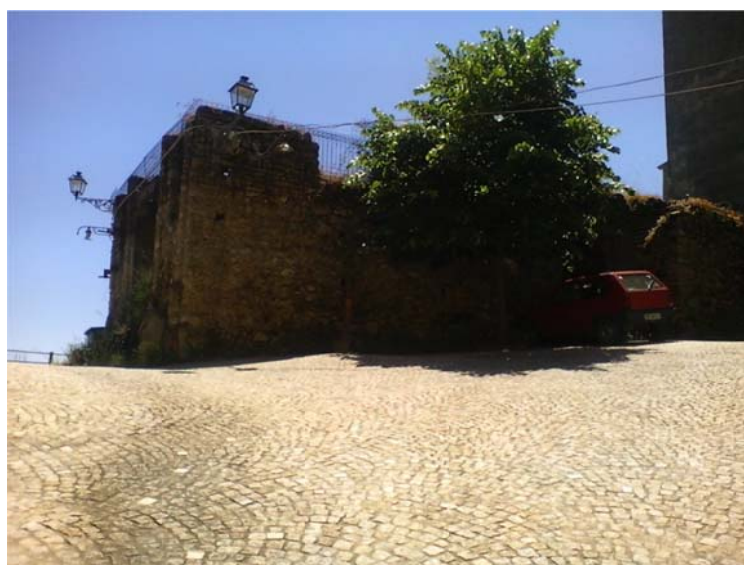

SERRAMENTI	
<input type="checkbox"/>	Legno
<input type="checkbox"/>	Alluminio
<input type="checkbox"/>	Ferro
<input type="checkbox"/>	PVC
<input type="checkbox"/>	Materiali diversi ai vari piani
<input type="checkbox"/>	Presenza di grate di protezione
<input checked="" type="checkbox"/>	Altro
Note: non presenti	



TRATTAMENTO DELLE SUPERFICI MURARIE			
<input type="checkbox"/>	Intonaco civile	<input type="checkbox"/>	Superfici non rifinite
<input checked="" type="checkbox"/>	Pietra a vista	<input type="checkbox"/>	Mattoni a vista
<input type="checkbox"/>	Intonaco non tinteggiato	<input type="checkbox"/>	Zoccolatura di pietra
<input type="checkbox"/>	Zoccolatura in marmo	<input type="checkbox"/>	Zoccolatura in mattoni
<input type="checkbox"/>	Angolari	<input type="checkbox"/>	Altro
Note:			

STATO DI CONSERVAZIONE			
<input type="checkbox"/>	Ottimo	<input type="checkbox"/>	Buono
<input type="checkbox"/>	Discreto	<input type="checkbox"/>	Scarso
<input type="checkbox"/>	Molto scarso	<input type="checkbox"/>	In ristrutturazione
<input checked="" type="checkbox"/>	Abbandonato	<input type="checkbox"/>	Altro
Note: rudere			

Note:

COMUNE DI SAN SOSTENE (Catanzaro)

N° Scheda

PALAZZO MONGIARDO

4

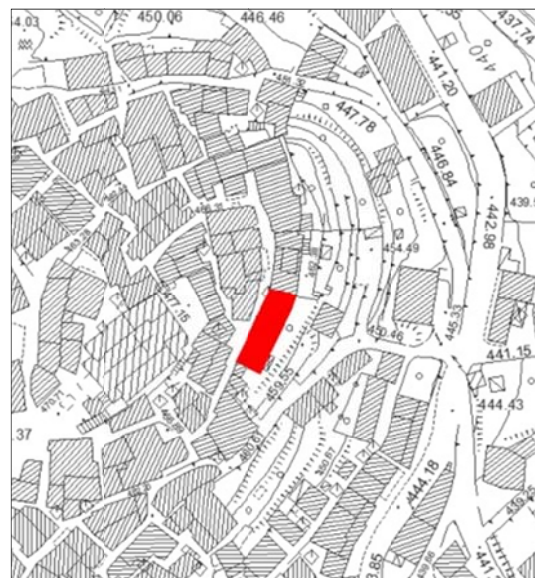

LOCALIZZAZIONE	SAN SOSTENE SUPERIORE
Rione Castello	Civico
Catasto : foglio 12	Par.IIa 194

EPOCA DI COSTRUZIONE	
<input checked="" type="checkbox"/> Rilevabile su carte I.G.M. anno 1954	<input type="checkbox"/> Fonti orali
<input type="checkbox"/> Rilevabile su mappe del N.C.E.U. anno.....	<input type="checkbox"/> Datazione presunta
<input type="checkbox"/> Fonti documentali	<input type="checkbox"/> Altro
Note:	

TIPOLOGIA EDILIZIA	
<input type="checkbox"/> Blocco-torre	<input type="checkbox"/> In linea
<input type="checkbox"/> Schiera	<input type="checkbox"/> Isolata
<input type="checkbox"/> In cortina	<input checked="" type="checkbox"/> Palazzo
<input type="checkbox"/> Villa	<input type="checkbox"/> Rurale
<input type="checkbox"/> Capannone	<input type="checkbox"/> Chiesa
Note:	

QUALITA' DELL'EDIFICIO	
<input checked="" type="checkbox"/> Interesse storico-artistico	<input type="checkbox"/> Valore Architettonico
<input type="checkbox"/> Valore ambientale	<input type="checkbox"/> In contrasto con l'ambiente
<input type="checkbox"/> Nessuna qualità rilevante	<input type="checkbox"/> Altro
Note:	

CONTESTO	
<input checked="" type="checkbox"/> Centro storico	<input type="checkbox"/> Nucleo rurale
<input type="checkbox"/> Nucleo storico minore	<input type="checkbox"/> Case sparse
<input type="checkbox"/> Centro	<input type="checkbox"/> Fronte case
<input type="checkbox"/> Periferia	<input type="checkbox"/> Altro
Note:	

POSIZIONE DELL'EDIFICIO	
<input type="checkbox"/> Isolata	<input checked="" type="checkbox"/> Aggregata
<input type="checkbox"/> Seriale	<input type="checkbox"/> Altro
Note:	

DESTINAZIONE D'USO	
<input type="checkbox"/> Residenza unifamiliare	<input type="checkbox"/> Bottega artigianale
<input type="checkbox"/> Residenza saltuaria	<input type="checkbox"/> Deposito
<input type="checkbox"/> Mista	<input type="checkbox"/> Commerciale
<input checked="" type="checkbox"/> Turistica	<input type="checkbox"/> Supermercato
<input type="checkbox"/> Servizi pubblici	<input type="checkbox"/> Uffici o studi privati
Note:	

SPECIFICHE SULLA DESTINAZIONE D'USO COMMERCIALE E DI SERVIZI	
<input type="checkbox"/> Artigianato	<input type="checkbox"/> Industria
<input type="checkbox"/> Negozio al minuto	<input type="checkbox"/> Negozio all'ingrosso
<input type="checkbox"/> Studio professionale	<input type="checkbox"/> Centro commerciale
<input type="checkbox"/> Artigianato di servizio (parrucchiere, calzolaio, etc)	<input type="checkbox"/> Supermercato
<input type="checkbox"/> Magazzini e depositi	<input type="checkbox"/> Bar/ locale pubblico
Note:	

NUMERO PIANI	
<input type="checkbox"/> Solo terra	<input checked="" type="checkbox"/> 2 f.t
<input type="checkbox"/> 3 f.t	<input type="checkbox"/> 4 f.t
<input type="checkbox"/> 5 f.t	<input type="checkbox"/> Oltre 5 f.t
<input type="checkbox"/> Presenza di sottotetto o mansarda	<input type="checkbox"/> Altro
Note:	

SPAZI APERTI DI PERTINENZA	
<input checked="" type="checkbox"/> Giardino	<input type="checkbox"/> Corte
<input type="checkbox"/> Porticato	<input type="checkbox"/> Altro

DESTINAZIONI PER PIANI				
	Residenziali	Commerciali	Servizi	Altro
T	<input checked="" type="checkbox"/>	<input type="checkbox"/>	<input type="checkbox"/>	<input type="checkbox"/>
1	<input checked="" type="checkbox"/>	<input type="checkbox"/>	<input type="checkbox"/>	<input type="checkbox"/>
2	<input type="checkbox"/>	<input type="checkbox"/>	<input type="checkbox"/>	<input type="checkbox"/>
3	<input type="checkbox"/>	<input type="checkbox"/>	<input type="checkbox"/>	<input type="checkbox"/>
4	<input type="checkbox"/>	<input type="checkbox"/>	<input type="checkbox"/>	<input type="checkbox"/>
5	<input type="checkbox"/>	<input type="checkbox"/>	<input type="checkbox"/>	<input type="checkbox"/>
+5	<input type="checkbox"/>	<input type="checkbox"/>	<input type="checkbox"/>	<input type="checkbox"/>

COPERTURA	
<input type="checkbox"/>	Piana
<input type="checkbox"/>	Inclinata 1 falda
<input type="checkbox"/>	Inclinata 2 falde
<input checked="" type="checkbox"/>	Inclinata 4 falde
<input type="checkbox"/>	altro
Note:	



SERRAMENTI	
<input checked="" type="checkbox"/>	Legno
<input type="checkbox"/>	Alluminio
<input type="checkbox"/>	Ferro
<input type="checkbox"/>	PVC
<input type="checkbox"/>	Materiali diversi ai vari piani
<input checked="" type="checkbox"/>	Presenza di grate di protezione
<input type="checkbox"/>	Altro
Note:	



TRATTAMENTO DELLE SUPERFICI MURARIE	
<input checked="" type="checkbox"/> Intonaco civile	<input type="checkbox"/> Superfici non rifinite
<input type="checkbox"/> Pietra a vista	<input type="checkbox"/> Mattoni a vista
<input type="checkbox"/> Intonaco non tinteggiato	<input type="checkbox"/> Zoccolatura di pietra
<input type="checkbox"/> Zoccolatura in marmo	<input type="checkbox"/> Zoccolatura in mattoni
<input type="checkbox"/> Angolari	<input type="checkbox"/> Altro
Note:	

STATO DI CONSERVAZIONE	
<input type="checkbox"/> Ottimo	<input type="checkbox"/> Buono
<input checked="" type="checkbox"/> Discreto	<input type="checkbox"/> Scarso
<input type="checkbox"/> Molto scarso	<input type="checkbox"/> In ristrutturazione
<input type="checkbox"/> Abbandonato	<input type="checkbox"/> Altro
Note:	

Note: Il palazzo è interessato dai lavori di: *“Ristrutturazione di diversi immobili del Rione Castello, per utilizzo ricettivo turistico – giovanile”*

COMUNE DI SAN SOSTENE (Catanzaro)

N° Scheda

PALAZZO PULITI

5



LOCALIZZAZIONE	SAN SOSTENE SUPERIORE
Via Santa Caterina	Civico
Catasto : foglio 12	Par.Illa 485

EPOCA DI COSTRUZIONE	
<input checked="" type="checkbox"/> Rilevabile su carte I.G.M. anno 1954	<input type="checkbox"/> Fonti orali
<input type="checkbox"/> Rilevabile su mappe del N.C.E.U. anno.....	<input type="checkbox"/> Datazione presunta
<input type="checkbox"/> Fonti documentali	<input type="checkbox"/> Altro
Note:	

TIPOLOGIA EDILIZIA	
<input type="checkbox"/> Blocco-torre	<input type="checkbox"/> In linea
<input type="checkbox"/> Schiera	<input type="checkbox"/> Isolata
<input type="checkbox"/> In cortina	<input checked="" type="checkbox"/> Palazzo
<input type="checkbox"/> Villa	<input type="checkbox"/> Rurale
<input type="checkbox"/> Capannone	<input type="checkbox"/> Chiesa
Note:	

QUALITA' DELL'EDIFICIO	
<input type="checkbox"/> Interesse storico-artistico	<input checked="" type="checkbox"/> Valore Architettonico
<input type="checkbox"/> Valore ambientale	<input type="checkbox"/> In contrasto con l'ambiente
<input type="checkbox"/> Nessuna qualità rilevante	<input type="checkbox"/> Altro
Note:	

CONTESTO	
<input type="checkbox"/> Centro storico	<input type="checkbox"/> Nucleo rurale
<input type="checkbox"/> Nucleo storico minore	<input type="checkbox"/> Case sparse
<input checked="" type="checkbox"/> Centro	<input type="checkbox"/> Fronte case
<input type="checkbox"/> Periferia	<input type="checkbox"/> Altro
Note:	

POSIZIONE DELL'EDIFICIO	
<input type="checkbox"/> Isolata	<input checked="" type="checkbox"/> Aggregata
<input type="checkbox"/> Seriale	<input type="checkbox"/> Altro
Note:	

DESTINAZIONE D'USO	
<input checked="" type="checkbox"/> Residenza	<input type="checkbox"/> Bottega artigianale
<input type="checkbox"/> Residenza saltuaria	<input type="checkbox"/> Deposito
<input type="checkbox"/> Mista	<input type="checkbox"/> Commerciale
<input type="checkbox"/> Turistica	<input type="checkbox"/> Supermercato
<input type="checkbox"/> Servizi pubblici	<input type="checkbox"/> Uffici o studi privati
Note:	

SPECIFICHE SULLA DESTINAZIONE D'USO COMMERCIALE E DI SERVIZI	
<input type="checkbox"/> Artigianato	<input type="checkbox"/> Industria
<input type="checkbox"/> Negozio al minuto	<input type="checkbox"/> Negozio all'ingrosso
<input type="checkbox"/> Studio professionale	<input type="checkbox"/> Centro commerciale
<input type="checkbox"/> Artigianato di servizio (parrucchiere, calzolaio, etc)	<input type="checkbox"/> Supermercato
<input type="checkbox"/> Magazzini e depositi	<input type="checkbox"/> Bar/ locale pubblico
Note:	

NUMERO PIANI	
<input type="checkbox"/> Solo terra	<input type="checkbox"/> 2 f.t
<input checked="" type="checkbox"/> 3 f.t	<input type="checkbox"/> 4 f.t
<input type="checkbox"/> 5 f.t	<input type="checkbox"/> Oltre 5 f.t
<input type="checkbox"/> Presenza di sottotetto o mansarda	<input type="checkbox"/> Altro
Note:	

SPAZI APERTI DI PERTINENZA	
<input type="checkbox"/> Giardino	<input type="checkbox"/> Corte
<input type="checkbox"/> Porticato	<input type="checkbox"/> Altro

DESTINAZIONI PER PIANI				
	Residenziali	Commerciali	Servizi	Altro
T	<input type="checkbox"/>	<input type="checkbox"/>	<input type="checkbox"/>	<input checked="" type="checkbox"/>
1	<input checked="" type="checkbox"/>	<input type="checkbox"/>	<input type="checkbox"/>	<input type="checkbox"/>
2	<input checked="" type="checkbox"/>	<input type="checkbox"/>	<input type="checkbox"/>	<input type="checkbox"/>
3	<input type="checkbox"/>	<input type="checkbox"/>	<input type="checkbox"/>	<input type="checkbox"/>
4	<input type="checkbox"/>	<input type="checkbox"/>	<input type="checkbox"/>	<input type="checkbox"/>
5	<input type="checkbox"/>	<input type="checkbox"/>	<input type="checkbox"/>	<input type="checkbox"/>
+5	<input type="checkbox"/>	<input type="checkbox"/>	<input type="checkbox"/>	<input type="checkbox"/>

COPERTURA	
<input type="checkbox"/>	Piana
<input type="checkbox"/>	Inclinata 1 falda
<input checked="" type="checkbox"/>	Inclinata 2 falde
<input type="checkbox"/>	Inclinata 4 falde
<input type="checkbox"/>	altro
Note:	

SERRAMENTI	
<input checked="" type="checkbox"/>	Legno
<input type="checkbox"/>	Alluminio
<input type="checkbox"/>	Ferro
<input type="checkbox"/>	PVC
<input type="checkbox"/>	Materiali diversi ai vari piani
<input type="checkbox"/>	Presenza di grate di protezione
<input type="checkbox"/>	Altro
Note:	



TRATTAMENTO DELLE SUPERFICI MURARIE	
<input checked="" type="checkbox"/> Intonaco civile	<input type="checkbox"/> Superfici non rifinite
<input type="checkbox"/> Pietra a vista	<input type="checkbox"/> Mattoni a vista
<input type="checkbox"/> Intonaco non tinteggiato	<input type="checkbox"/> Zoccolatura di pietra
<input type="checkbox"/> Zoccolatura in marmo	<input type="checkbox"/> Zoccolatura in mattoni
<input type="checkbox"/> Angolari	<input type="checkbox"/> Altro
Note:	

STATO DI CONSERVAZIONE	
<input type="checkbox"/> Ottimo	<input type="checkbox"/> Buono
<input type="checkbox"/> Discreto	<input checked="" type="checkbox"/> Scarso
<input type="checkbox"/> Molto scarso	<input type="checkbox"/> In ristrutturazione
<input type="checkbox"/> Abbandonato	<input type="checkbox"/> Altro
Note:	

Note:

COMUNE DI SAN SOSTENE (Catanzaro)

N° Scheda

PALAZZO SCICCHITANI

6

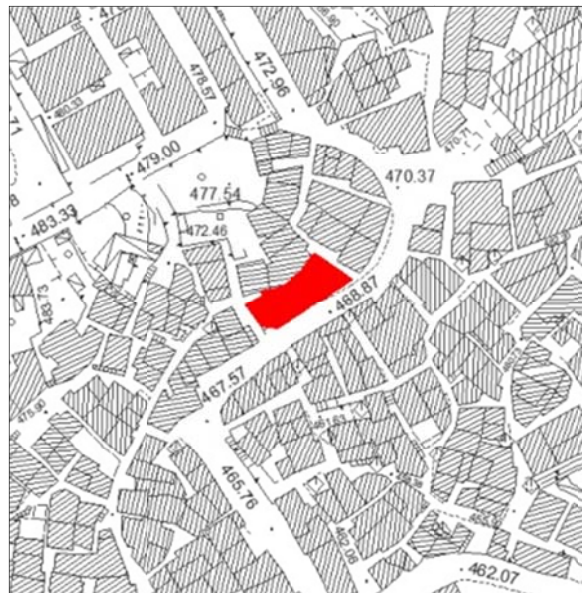

LOCALIZZAZIONE	SAN SOSTENE SUPERIORE
Via Roma	Civico
Catasto : foglio 12	Par.IIa 352

EPOCA DI COSTRUZIONE	
<input checked="" type="checkbox"/> Rilevabile su carte I.G.M. anno 1954	<input type="checkbox"/> Fonti orali
<input type="checkbox"/> Rilevabile su mappe del N.C.E.U. anno.....	<input type="checkbox"/> Datazione presunta
<input type="checkbox"/> Fonti documentali	<input type="checkbox"/> Altro
Note:	

TIPOLOGIA EDILIZIA	
<input type="checkbox"/> Blocco-torre	<input type="checkbox"/> In linea
<input type="checkbox"/> Schiera	<input type="checkbox"/> Isolata
<input type="checkbox"/> In cortina	<input checked="" type="checkbox"/> Palazzo
<input type="checkbox"/> Villa	<input type="checkbox"/> Rurale
<input type="checkbox"/> Capannone	
Note:	

QUALITA' DELL'EDIFICIO	
<input type="checkbox"/> Interesse storico-artistico	<input checked="" type="checkbox"/> Valore Architettonico
<input type="checkbox"/> Valore ambientale	<input type="checkbox"/> In contrasto con l'ambiente
<input type="checkbox"/> Nessuna qualità rilevante	<input type="checkbox"/> Altro
Note:	

CONTESTO	
<input type="checkbox"/> Centro storico	<input type="checkbox"/> Nucleo rurale
<input type="checkbox"/> Nucleo storico minore	<input type="checkbox"/> Case sparse
<input checked="" type="checkbox"/> Centro	<input type="checkbox"/> Fronte case
<input type="checkbox"/> Periferia	<input type="checkbox"/> Altro
Note:	

POSIZIONE DELL'EDIFICIO	
<input type="checkbox"/> Isolata	<input checked="" type="checkbox"/> Aggregata
<input type="checkbox"/> Seriale	<input type="checkbox"/> Altro
Note:	

DESTINAZIONE D'USO	
<input type="checkbox"/> Residenza unifamiliare	<input type="checkbox"/> Bottega artigianale
<input checked="" type="checkbox"/> Residenza saltuaria	<input type="checkbox"/> Deposito
<input type="checkbox"/> Mista	<input type="checkbox"/> Commerciale
<input type="checkbox"/> Turistica	<input type="checkbox"/> Supermercato
<input type="checkbox"/> Servizi pubblici	<input type="checkbox"/> Uffici o studi privati
Note:	

SPECIFICHE SULLA DESTINAZIONE D'USO COMMERCIALE E DI SERVIZI	
<input type="checkbox"/> Artigianato	<input type="checkbox"/> Industria
<input type="checkbox"/> Negozio al minuto	<input type="checkbox"/> Negozio all'ingrosso
<input type="checkbox"/> Studio professionale	<input type="checkbox"/> Centro commerciale
<input type="checkbox"/> Artigianato di servizio (parrucchiere, calzolaio, etc)	<input type="checkbox"/> Supermercato
<input type="checkbox"/> Magazzini e depositi	<input type="checkbox"/> Uffici o studi privati
Note:	

NUMERO PIANI	
<input type="checkbox"/> Solo terra	<input type="checkbox"/> 2 f.t
<input checked="" type="checkbox"/> 3 f.t	<input type="checkbox"/> 4 f.t
<input type="checkbox"/> 5 f.t	<input type="checkbox"/> Oltre 5 f.t
<input type="checkbox"/> Presenza di sottotetto o mansarda	<input type="checkbox"/> Altro
Note:	

SPAZI APERTI DI PERTINENZA	
<input type="checkbox"/> Giardino	<input type="checkbox"/> Corte
<input type="checkbox"/> Porticato	<input type="checkbox"/> Altro

DESTINAZIONI PER PIANI				
	Residenziali	Commerciali	Servizi	Altro
T	<input checked="" type="checkbox"/>	<input type="checkbox"/>	<input type="checkbox"/>	<input type="checkbox"/>
1	<input checked="" type="checkbox"/>	<input type="checkbox"/>	<input type="checkbox"/>	<input type="checkbox"/>
2	<input type="checkbox"/>	<input type="checkbox"/>	<input type="checkbox"/>	<input type="checkbox"/>
3	<input type="checkbox"/>	<input type="checkbox"/>	<input type="checkbox"/>	<input type="checkbox"/>
4	<input type="checkbox"/>	<input type="checkbox"/>	<input type="checkbox"/>	<input type="checkbox"/>
5	<input type="checkbox"/>	<input type="checkbox"/>	<input type="checkbox"/>	<input type="checkbox"/>
+5	<input type="checkbox"/>	<input type="checkbox"/>	<input type="checkbox"/>	<input type="checkbox"/>

COPERTURA	
<input type="checkbox"/>	Piana
<input type="checkbox"/>	Inclinata 1 falda
<input checked="" type="checkbox"/>	Inclinata 2 falde
<input type="checkbox"/>	Inclinata 4 falde
<input type="checkbox"/>	altro
Note:	

SERRAMENTI	
<input checked="" type="checkbox"/>	Legno
<input type="checkbox"/>	Alluminio
<input type="checkbox"/>	Ferro
<input type="checkbox"/>	PVC
<input type="checkbox"/>	Materiali diversi ai vari piani
<input type="checkbox"/>	Presenza di grate di protezione
<input type="checkbox"/>	Altro
Note:	



TRATTAMENTO DELLE SUPERFICI MURARIE	
<input checked="" type="checkbox"/> Intonaco civile	<input type="checkbox"/> Superfici non rifinite
<input type="checkbox"/> Pietra a vista	<input type="checkbox"/> Mattoni a vista
<input type="checkbox"/> Intonaco non tinteggiato	<input type="checkbox"/> Zoccolatura di pietra
<input type="checkbox"/> Zoccolatura in marmo	<input type="checkbox"/> Zoccolatura in mattoni
<input type="checkbox"/> Angolari	<input type="checkbox"/> Altro
Note:	

STATO DI CONSERVAZIONE	
<input type="checkbox"/> Ottimo	<input type="checkbox"/> Buono
<input checked="" type="checkbox"/> Discreto	<input type="checkbox"/> Scarso
<input type="checkbox"/> Molto scarso	<input type="checkbox"/> In ristrutturazione
<input type="checkbox"/> Abbandonato	<input type="checkbox"/> Altro
Note:	

Note:

COMUNE DI SAN SOSTENE (Catanzaro)

N° Scheda

RUDERE CHIESA DI SANTA DOMENICA

7

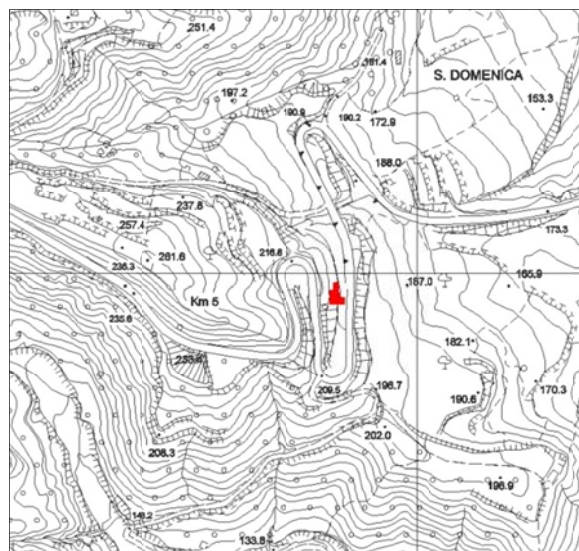
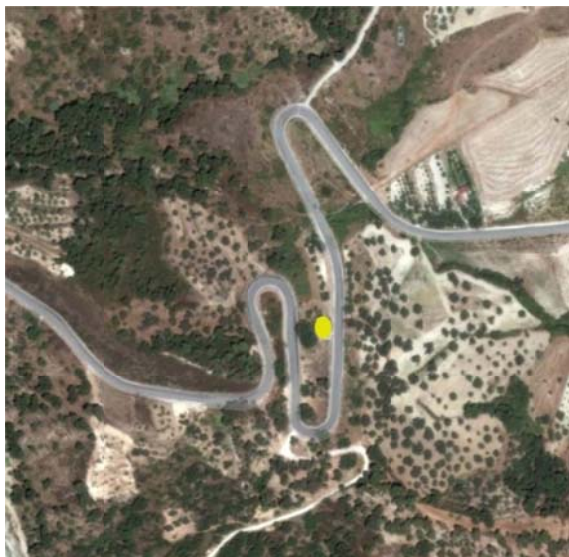

LOCALIZZAZIONE	SANTA DOMENICA
Loc. Santa Domenica	Civico
Catasto : foglio 5	Par.IIa 89

EPOCA DI COSTRUZIONE	
<input type="checkbox"/> Rilevabile su carte I.G.M. anno	<input type="checkbox"/> Fonti orali
<input type="checkbox"/> Rilevabile su mappe del N.C.E.U. anno.....	<input type="checkbox"/> Datazione presunta
<input checked="" type="checkbox"/> Fonti documentali	<input type="checkbox"/> Altro
Note: i documenti più antichi in cui è citata la Chiesa risalgono al XVI sec.	

TIPOLOGIA EDILIZIA	
<input type="checkbox"/> Blocco-torre	<input type="checkbox"/> In linea
<input type="checkbox"/> Schiera	<input type="checkbox"/> Isolata
<input type="checkbox"/> In cortina	<input type="checkbox"/> Palazzo
<input type="checkbox"/> Villa	<input type="checkbox"/> Rurale
<input type="checkbox"/> Capannone	<input checked="" type="checkbox"/> Chiesa
Note:	

QUALITA' DELL'EDIFICIO	
<input checked="" type="checkbox"/> Interesse storico-artistico	<input type="checkbox"/> Valore Architettonico
<input type="checkbox"/> Valore ambientale	<input type="checkbox"/> In contrasto con l'ambiente
<input type="checkbox"/> Nessuna qualità rilevante	<input type="checkbox"/> Altro
Note:	

CONTESTO	
<input type="checkbox"/> Centro storico	<input type="checkbox"/> Nucleo rurale
<input type="checkbox"/> Nucleo storico minore	<input checked="" type="checkbox"/> Case sparse
<input type="checkbox"/> Centro	<input type="checkbox"/> Fronte case
<input type="checkbox"/> Periferia	<input type="checkbox"/> Altro
Note:	

POSIZIONE DELL'EDIFICIO	
<input checked="" type="checkbox"/> Isolata	<input type="checkbox"/> Aggregata
<input type="checkbox"/> Seriale	<input type="checkbox"/> Altro
Note:	

DESTINAZIONE D'USO	
<input type="checkbox"/> Residenza unifamiliare	<input type="checkbox"/> Bottega artigianale
<input type="checkbox"/> Residenza saltuaria	<input type="checkbox"/> Deposito
<input type="checkbox"/> Mista	<input type="checkbox"/> Commerciale
<input type="checkbox"/> Turistica	<input type="checkbox"/> Supermercato
<input type="checkbox"/> Servizi pubblici	<input type="checkbox"/> Uffici o studi privati
<input checked="" type="checkbox"/> Luogo di culto	
Note: Rudere Chiesa di Santa Domenica	

SPECIFICHE SULLA DESTINAZIONE D'USO COMMERCIALE E DI SERVIZI	
<input type="checkbox"/> Artigianato	<input type="checkbox"/> Industria
<input type="checkbox"/> Negozio al minuto	<input type="checkbox"/> Negozio all'ingrosso
<input type="checkbox"/> Studio professionale	<input type="checkbox"/> Centro commerciale
<input type="checkbox"/> Artigianato di servizio (parrucchiere, calzolaio, etc)	<input type="checkbox"/> Supermercato
<input type="checkbox"/> Magazzini e depositi	<input type="checkbox"/> Bar/ locale pubblico
Note:	

NUMERO PIANI	
<input checked="" type="checkbox"/> Solo terra	<input type="checkbox"/> 2 f.t
<input type="checkbox"/> 3 f.t	<input type="checkbox"/> 4 f.t
<input type="checkbox"/> 5 f.t	<input type="checkbox"/> Oltre 5 f.t
<input type="checkbox"/> Presenza di sottotetto o mansarda	<input type="checkbox"/> Altro
Note:	

SPAZI APERTI DI PERTINENZA	
<input type="checkbox"/> Giardino	<input type="checkbox"/> Corte
<input type="checkbox"/> Porticato	<input checked="" type="checkbox"/> Altro

DESTINAZIONI PER PIANI				
	Residenziali	Commerciali	Servizi	Altro
T	<input type="checkbox"/>	<input type="checkbox"/>	<input type="checkbox"/>	<input checked="" type="checkbox"/>
1	<input type="checkbox"/>	<input type="checkbox"/>	<input type="checkbox"/>	<input type="checkbox"/>
2	<input type="checkbox"/>	<input type="checkbox"/>	<input type="checkbox"/>	<input type="checkbox"/>
3	<input type="checkbox"/>	<input type="checkbox"/>	<input type="checkbox"/>	<input type="checkbox"/>
4	<input type="checkbox"/>	<input type="checkbox"/>	<input type="checkbox"/>	<input type="checkbox"/>
5	<input type="checkbox"/>	<input type="checkbox"/>	<input type="checkbox"/>	<input type="checkbox"/>
+5	<input type="checkbox"/>	<input type="checkbox"/>	<input type="checkbox"/>	<input type="checkbox"/>

COPERTURA	
<input type="checkbox"/>	Piana
<input type="checkbox"/>	Inclinata 1 falda
<input checked="" type="checkbox"/>	Inclinata 2 falde
<input type="checkbox"/>	Inclinata 4 falde
<input type="checkbox"/>	altro
Note:	



SERRAMENTI	
<input type="checkbox"/>	Legno
<input type="checkbox"/>	Alluminio
<input type="checkbox"/>	Ferro
<input type="checkbox"/>	PVC
<input type="checkbox"/>	Materiali diversi ai vari piani
<input type="checkbox"/>	Presenza di grate di protezione
<input checked="" type="checkbox"/>	Altro
Note:	

TRATTAMENTO DELLE SUPERFICI MURARIE	
<input type="checkbox"/> Intonaco civile	<input type="checkbox"/> Superfici non rifinite
<input checked="" type="checkbox"/> Pietra a vista	<input type="checkbox"/> Mattoni a vista
<input type="checkbox"/> Intonaco non tinteggiato	<input type="checkbox"/> Zoccolatura di pietra
<input type="checkbox"/> Zoccolatura in marmo	<input type="checkbox"/> Zoccolatura in mattoni
<input type="checkbox"/> Angolari	<input type="checkbox"/> Altro
Note:	

STATO DI CONSERVAZIONE	
<input type="checkbox"/> Ottimo	<input type="checkbox"/> Buono
<input type="checkbox"/> Discreto	<input type="checkbox"/> Scarso
<input type="checkbox"/> Molto scarso	<input type="checkbox"/> In ristrutturazione
<input checked="" type="checkbox"/> Abbandonato	<input type="checkbox"/> Altro
Note:	

Note:

COMUNE DI SAN SOSTENE (Catanzaro)

N° Scheda
8

EDIFICI SCOLASTICI MARINA



LOCALIZZAZIONE	SAN SOSTENE MARINA
Via Gentile	Civico
Catasto : foglio 8	Par.Ile 2037-2039

EPOCA DI COSTRUZIONE	
<input checked="" type="checkbox"/> Rilevabile su carte I.G.M. anno 1983	<input type="checkbox"/> Fonti orali
<input type="checkbox"/> Rilevabile su mappe del N.C.E.U. anno.....	<input type="checkbox"/> Datazione presunta
<input type="checkbox"/> Fonti documentali	<input type="checkbox"/> Altro
Note: dalle carte I.G.M emerge che sono stati edificati dal 1954 al 1983	

TIPOLOGIA EDILIZIA	
<input type="checkbox"/> Blocco-torre	<input type="checkbox"/> In linea
<input type="checkbox"/> Schiera	<input checked="" type="checkbox"/> Isolata
<input type="checkbox"/> In cortina	<input type="checkbox"/> Palazzo
<input type="checkbox"/> Villa	<input type="checkbox"/> Rurale
<input type="checkbox"/> Capannone	<input type="checkbox"/> Chiesa
Note:	

QUALITA' DELL'EDIFICIO	
<input type="checkbox"/> Interesse storico-artistico	<input type="checkbox"/> Valore Architettonico
<input type="checkbox"/> Valore ambientale	<input type="checkbox"/> In contrasto con l'ambiente
<input checked="" type="checkbox"/> Nessuna qualità rilevante	<input type="checkbox"/> Altro
Note:	

CONTESTO	
<input type="checkbox"/> Centro storico	<input type="checkbox"/> Nucleo rurale
<input type="checkbox"/> Nucleo storico minore	<input type="checkbox"/> Case sparse
<input checked="" type="checkbox"/> Centro Marina	<input type="checkbox"/> Fronte case
<input type="checkbox"/> Periferia	<input type="checkbox"/> Altro
Note:	

POSIZIONE DELL'EDIFICIO	
<input checked="" type="checkbox"/> Isolata	<input type="checkbox"/> Aggregata
<input type="checkbox"/> Seriale	<input type="checkbox"/> Altro
Note:	

DESTINAZIONE D'USO	
<input type="checkbox"/> Residenza unifamiliare	<input type="checkbox"/> Bottega artigianale
<input type="checkbox"/> Residenza saltuaria	<input type="checkbox"/> Deposito
<input type="checkbox"/> Mista	<input type="checkbox"/> Commerciale
<input type="checkbox"/> Turistica	<input type="checkbox"/> Supermercato
<input checked="" type="checkbox"/> Servizi pubblici	<input type="checkbox"/> Uffici o studi privati
Note: <i>Scuole infanzia, primaria e secondaria di primo grado</i>	

SPECIFICHE SULLA DESTINAZIONE D'USO COMMERCIALE E DI SERVIZI	
<input type="checkbox"/> Artigianato	<input type="checkbox"/> Industria
<input type="checkbox"/> Negozio al minuto	<input type="checkbox"/> Negozio all'ingrosso
<input type="checkbox"/> Studio professionale	<input type="checkbox"/> Centro commerciale
<input type="checkbox"/> Artigianato di servizio (parrucchiere, calzolaio, etc)	<input type="checkbox"/> Supermercato
<input type="checkbox"/> Magazzini e depositi	<input type="checkbox"/> Bar/ locale pubblico
Note:	

NUMERO PIANI	
<input checked="" type="checkbox"/> Solo terra	<input type="checkbox"/> 2 f.t
<input type="checkbox"/> 3 f.t	<input type="checkbox"/> 4 f.t
<input type="checkbox"/> 5 f.t	<input type="checkbox"/> Oltre 5 f.t
<input type="checkbox"/> Presenza di sottotetto o mansarda	<input type="checkbox"/> Altro
Note:	

SPAZI APERTI DI PERTINENZA	
<input checked="" type="checkbox"/> Giardino	<input type="checkbox"/> Corte
<input type="checkbox"/> Porticato	<input type="checkbox"/> Altro

DESTINAZIONI PER PIANI				
	Residenziali	Commerciali	Servizi	Altro
T	<input type="checkbox"/>	<input type="checkbox"/>	<input checked="" type="checkbox"/>	<input type="checkbox"/>
1	<input type="checkbox"/>	<input type="checkbox"/>	<input type="checkbox"/>	<input type="checkbox"/>
2	<input type="checkbox"/>	<input type="checkbox"/>	<input type="checkbox"/>	<input type="checkbox"/>
3	<input type="checkbox"/>	<input type="checkbox"/>	<input type="checkbox"/>	<input type="checkbox"/>
4	<input type="checkbox"/>	<input type="checkbox"/>	<input type="checkbox"/>	<input type="checkbox"/>
5	<input type="checkbox"/>	<input type="checkbox"/>	<input type="checkbox"/>	<input type="checkbox"/>
+5	<input type="checkbox"/>	<input type="checkbox"/>	<input type="checkbox"/>	<input type="checkbox"/>

COPERTURA	
<input checked="" type="checkbox"/>	Piana
<input type="checkbox"/>	Inclinata 1 falda
<input type="checkbox"/>	Inclinata 2 falde
<input checked="" type="checkbox"/>	Inclinata 4 falde
<input type="checkbox"/>	altro
Note:	



SERRAMENTI	
<input type="checkbox"/>	Legno
<input checked="" type="checkbox"/>	Alluminio
<input type="checkbox"/>	Ferro
<input type="checkbox"/>	PVC
<input type="checkbox"/>	Materiali diversi ai vari piani
<input checked="" type="checkbox"/>	Presenza di grate di protezione
<input type="checkbox"/>	Altro
Note:	



TRATTAMENTO DELLE SUPERFICI MURARIE	
<input checked="" type="checkbox"/> Intonaco civile	<input type="checkbox"/> Superfici non rifinite
<input type="checkbox"/> Pietra a vista	<input type="checkbox"/> Mattoni a vista
<input type="checkbox"/> Intonaco non tinteggiato	<input type="checkbox"/> Zoccolatura di pietra
<input type="checkbox"/> Zoccolatura in marmo	<input type="checkbox"/> Zoccolatura in mattoni
<input type="checkbox"/> Angolari	<input type="checkbox"/> Altro
Note:	

STATO DI CONSERVAZIONE	
<input type="checkbox"/> Ottimo	<input type="checkbox"/> Buono
<input checked="" type="checkbox"/> Discreto	<input type="checkbox"/> Scarso
<input type="checkbox"/> Molto scarso	<input type="checkbox"/> In ristrutturazione
<input type="checkbox"/> Abbandonato	<input type="checkbox"/> Altro
Note:	

Note:

COMUNE DI SAN SOSTENE (Catanzaro)

N° Scheda

CHIESA MARINA

9

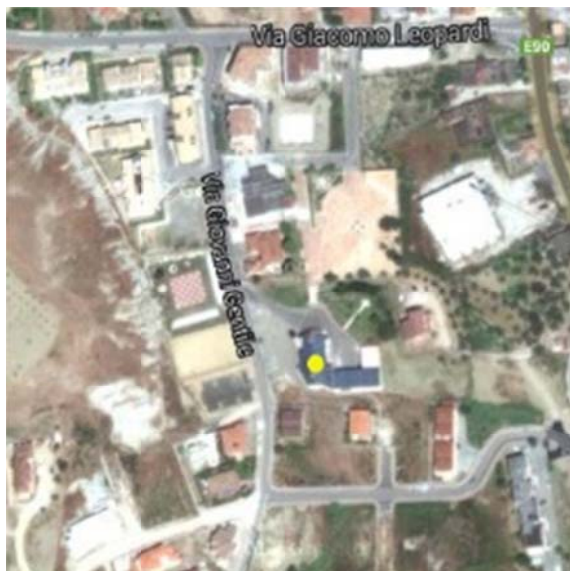

LOCALIZZAZIONE	
Via Gentile	Civico
Catasto : foglio 8	Par.Ila 1874

EPOCA DI COSTRUZIONE	
<input type="checkbox"/> Rilevabile su carte I.G.M. anno	<input type="checkbox"/> Fonti orali
<input type="checkbox"/> Rilevabile su mappe del N.C.E.U. anno.....	<input type="checkbox"/> Datazione presunta
<input type="checkbox"/> Fonti documentali	<input type="checkbox"/> Altro
Note: dalle carte aeree emerge che è stata edificata dal 1984 al 2000	

TIPOLOGIA EDILIZIA	
<input type="checkbox"/> Blocco-torre	<input type="checkbox"/> In linea
<input type="checkbox"/> Schiera	<input type="checkbox"/> Isolata
<input type="checkbox"/> In cortina	<input type="checkbox"/> Palazzo
<input type="checkbox"/> Villa	<input type="checkbox"/> Rurale
<input type="checkbox"/> Capannone	<input checked="" type="checkbox"/> Chiesa
Note:	

QUALITA' DELL'EDIFICIO	
<input type="checkbox"/> Interesse storico-artistico	<input type="checkbox"/> Valore Architettonico
<input type="checkbox"/> Valore ambientale	<input type="checkbox"/> In contrasto con l'ambiente
<input checked="" type="checkbox"/> Nessuna qualità rilevante	<input type="checkbox"/> Altro
Note:	

CONTESTO	
<input type="checkbox"/> Centro storico	<input type="checkbox"/> Nucleo rurale
<input type="checkbox"/> Nucleo storico minore	<input type="checkbox"/> Case sparse
<input checked="" type="checkbox"/> Centro Marina	<input type="checkbox"/> Fronte case
<input type="checkbox"/> Periferia	<input type="checkbox"/> Altro
Note:	

POSIZIONE DELL'EDIFICIO	
<input checked="" type="checkbox"/> Isolata	<input type="checkbox"/> Aggregata
<input type="checkbox"/> Seriale	<input type="checkbox"/> Altro
Note:	

DESTINAZIONE D'USO	
<input type="checkbox"/> Residenza unifamiliare	<input type="checkbox"/> Bottega artigianale
<input type="checkbox"/> Residenza saltuaria	<input type="checkbox"/> Deposito
<input type="checkbox"/> Mista	<input type="checkbox"/> Commerciale
<input type="checkbox"/> Turistica	<input type="checkbox"/> Supermercato
<input type="checkbox"/> Servizi pubblici	<input type="checkbox"/> Uffici o studi privati
<input checked="" type="checkbox"/> Luogo di culto	
Note:	

SPECIFICHE SULLA DESTINAZIONE D'USO COMMERCIALE E DI SERVIZI	
<input type="checkbox"/> Artigianato	<input type="checkbox"/> Industria
<input type="checkbox"/> Negozio al minuto	<input type="checkbox"/> Negozio all'ingrosso
<input type="checkbox"/> Studio professionale	<input type="checkbox"/> Centro commerciale
<input type="checkbox"/> Artigianato di servizio (parrucchiere, calzolaio, etc)	<input type="checkbox"/> Supermercato
<input type="checkbox"/> Magazzini e depositi	<input type="checkbox"/> Bar/ locale pubblico
Note:	

NUMERO PIANI	
<input type="checkbox"/> Solo terra	<input type="checkbox"/> 2 f.t
<input type="checkbox"/> 3 f.t	<input type="checkbox"/> 4 f.t
<input type="checkbox"/> 5 f.t	<input type="checkbox"/> Oltre 5 f.t
<input type="checkbox"/> Presenza di sottotetto o mansarda	<input checked="" type="checkbox"/> Altro
Note:	

SPAZI APERTI DI PERTINENZA	
<input type="checkbox"/> Giardino	<input type="checkbox"/> Corte
<input type="checkbox"/> Porticato	<input checked="" type="checkbox"/> Altro

DESTINAZIONI PER PIANI				
	Residenziali	Commerciali	Servizi	Altro
T	<input type="checkbox"/>	<input type="checkbox"/>	<input type="checkbox"/>	<input checked="" type="checkbox"/>
1	<input type="checkbox"/>	<input type="checkbox"/>	<input type="checkbox"/>	<input type="checkbox"/>
2	<input type="checkbox"/>	<input type="checkbox"/>	<input type="checkbox"/>	<input type="checkbox"/>
3	<input type="checkbox"/>	<input type="checkbox"/>	<input type="checkbox"/>	<input type="checkbox"/>
4	<input type="checkbox"/>	<input type="checkbox"/>	<input type="checkbox"/>	<input type="checkbox"/>
5	<input type="checkbox"/>	<input type="checkbox"/>	<input type="checkbox"/>	<input type="checkbox"/>
+5	<input type="checkbox"/>	<input type="checkbox"/>	<input type="checkbox"/>	<input type="checkbox"/>

COPERTURA	
<input type="checkbox"/>	Piana
<input type="checkbox"/>	Inclinata 1 falda
<input checked="" type="checkbox"/>	Inclinata 2 falde
<input type="checkbox"/>	Inclinata 4 falde
<input type="checkbox"/>	altro
Note:	



SERRAMENTI	
<input type="checkbox"/>	Legno
<input checked="" type="checkbox"/>	Alluminio
<input type="checkbox"/>	Ferro
<input type="checkbox"/>	PVC
<input type="checkbox"/>	Materiali diversi ai vari piani
<input type="checkbox"/>	Presenza di grate di protezione
<input type="checkbox"/>	Altro
Note:	



TRATTAMENTO DELLE SUPERFICI MURARIE	
<input checked="" type="checkbox"/> Intonaco civile	<input type="checkbox"/> Superfici non rifinite
<input type="checkbox"/> Pietra a vista	<input type="checkbox"/> Mattoni a vista
<input type="checkbox"/> Intonaco non tinteggiato	<input type="checkbox"/> Zoccolatura di pietra
<input type="checkbox"/> Zoccolatura in marmo	<input type="checkbox"/> Zoccolatura in mattoni
<input type="checkbox"/> Angolari	<input type="checkbox"/> Altro
Note:	

STATO DI CONSERVAZIONE	
<input type="checkbox"/> Ottimo	<input checked="" type="checkbox"/> Buono
<input type="checkbox"/> Discreto	<input type="checkbox"/> Scarso
<input type="checkbox"/> Molto scarso	<input type="checkbox"/> In ristrutturazione
<input type="checkbox"/> Abbandonato	<input type="checkbox"/> Altro
Note:	

Note:
