Area Riservata ai timbri delle amministrazioni

AMMINISTRAZIONE PROVINCIALE CATANZARO
SERVIZIO URBANISTICA
Approvazione Determina
Data
1900 04/11/2024
IL RESPONSABILE UNICO DEL PROCEDIMENTO
IL DIRIGENTE DEL SETTORE

COMUNE DI SAN SOSTENE
UFFICIO TECNICO
PROV. DI CATANZARO

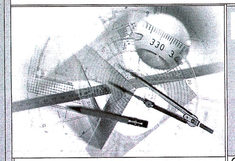

Studio Tecnico

Topografia & Progettazione

Dott. Ing. Vincenzo Palaia

Geom. Notaro Domenico

Dott. Ing. Vincenzo Palaia - Via G. Gentile
San Sostene (CZ) tel. e fax: 0967.70034
e-mail: vpalaia@tiscali.it

Geom. Notaro Domenico
Davoli (CZ) - Via G. Amendola,14
tel. e fax: 0967.572507
e-mail: geom.notaro@libero.it

I progettisti Dott. Ing. Vincenzo Palaia Geom. Domenico Notaro	Comune Viale	San Sostene (CZ) del Mare
	Committente	Amministrazione comunale di San Sostene
	Lavoro	*"Progetto inerente la redazione del piano comunale di spiaggia"* Legge Regionale n. 17 del 21/12/2005
	Descrizione	Zonizzazione stato di progetto (Foglio 9)
	agg. aprile 2021	scala 1:1000 tavola 5

ORDINE PROVINCIALE INGEGNERI CATANZARO 2130
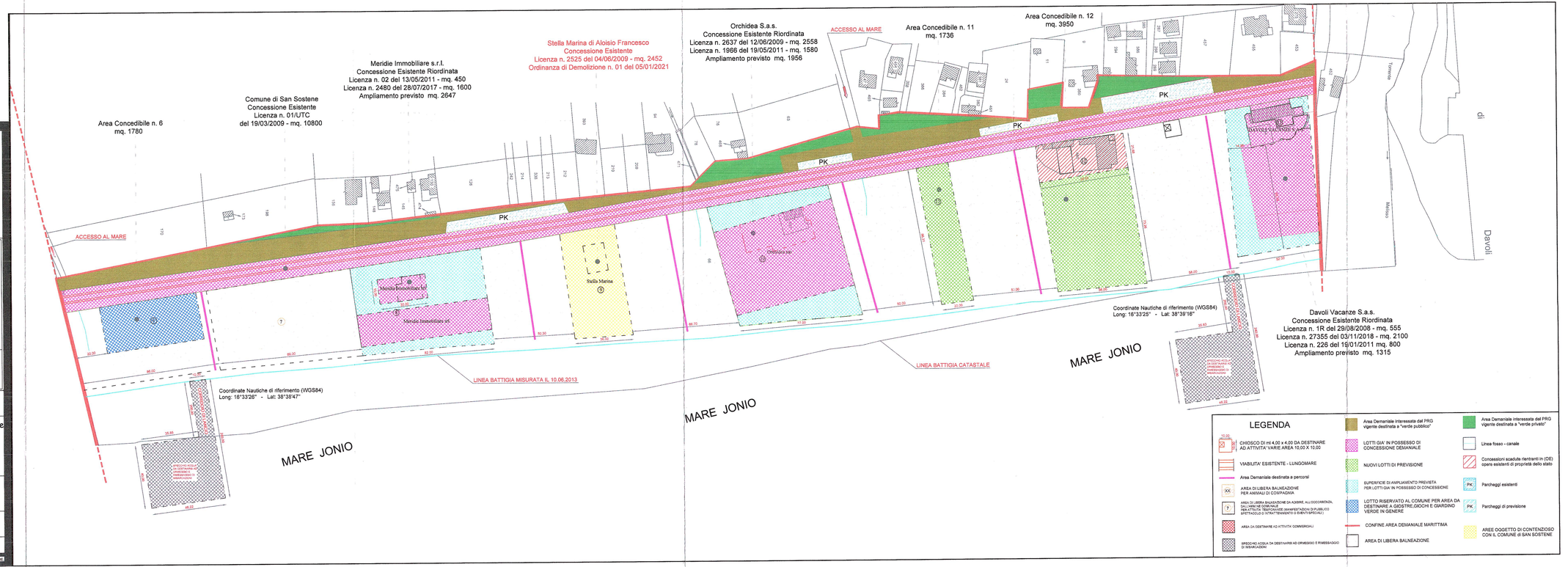
TUTTI I DIRITTI RISERVATI E TASSATIVAMENTE VIETATA OGNI FORMA DI RIPRODUZIONE SENZA PREVENTIVA AUTORIZZAZIONE SCRITTA DA PARTE DEL AUTORE